

## ใบสั่งจ้าง

ผู้รับจ้าง นายพงศ์ภีระ ธรรมปิยานันท์

ที่อยู่ เลขที่ ๑๗ หมู่ ๕

ตำบลบางแค อำเภอมัฒนา จังหวัดสมุทรสงคราม ๗๕๑๑๐

โทรศัพท์ ๐๙๒ ๒๗๒๕๖๖๓

เลขประจำตัวผู้เสียภาษี ๑๗๕๐๓๐๐๐๔๑๙๔

ใบสั่งจ้างเลขที่ ๒๖/๒๕๖๖

วันที่ ๑๖ ธันวาคม ๒๕๖๕

ส่วนราชการ เทศบาลตำบลเมืองใหม่

ที่อยู่ หมู่ที่ ๙ ตำบลเมืองใหม่ อำเภอมัฒนา จังหวัดสมุทรสงคราม

โทรศัพท์ ๐๓๔-๗๖๘๓๖๔ ต่อ ๑๐๖

ตามที่ นายพงศ์ภีระ ธรรมปิยานันท์ ได้เสนอราคา ไว้ต่อ เทศบาลตำบลเมืองใหม่ ซึ่งได้รับราคาและตกลงจ้าง ตามรายการดังต่อไปนี้

ลำดับ	รายการ	จำนวน	หน่วย	ราคาต่อหน่วย (บาท)	จำนวนเงิน (บาท)
๑	จ้างปรับปรุงสะพานทางเดินเท้า ซอย ๑/๑ หมู่ ๒ ประชากร่วมใจ ๒ ตำบลเมืองใหม่ อำเภอมัฒนา จังหวัดสมุทรสงคราม จำนวน ๑ แห่ง ตามแบบแปลน ข้อกำหนดและเงื่อนไขแห่งสัญญา นี้ รวมทั้งเอกสารแนบท้ายสัญญา	๑	โครงการ	๔๗,๐๐๐.๐๐	๔๗,๐๐๐.๐๐
				รวมเป็นเงิน	๔๗,๐๐๐.๐๐
				ภาษีมูลค่าเพิ่ม	
(สี่หมื่นเจ็ดพันบาทถ้วน)				รวมเป็นเงินทั้งสิ้น	๔๗,๐๐๐.๐๐

การสั่งจ้าง อยู่ภายใต้เงื่อนไขต่อไปนี้

- กำหนดส่งมอบภายใน ๓๐ วัน นับถัดจากวันที่ผู้รับจ้างได้รับใบสั่งจ้าง
- ครบกำหนดส่งมอบวันที่ ๑๕ มกราคม ๒๕๖๖
- สถานที่ส่งมอบ ซอย ๑/๑ หมู่ ๒ ประชากร่วมใจ ๒ ตำบลเมืองใหม่ อำเภอมัฒนา จังหวัดสมุทรสงคราม
- ระยะเวลาประกัน ๒ ปี นับถัดจากวันที่ได้รับมอบงานดังกล่าว

หากเกิดความชำรุดบกพร่องหรือเสียหายนั้นเกิดจากความบกพร่องของผู้รับจ้างอันเกิดจากการใช้วัสดุที่ไม่ถูกต้องหรือทำไว้ไม่เรียบร้อย หรือทำไม่ถูกต้องตามมาตรฐานแห่งหลักวิชา ผู้รับจ้างจะต้องรีบทำการแก้ไขให้เป็นที่เรียบร้อยโดยไม่ชักช้า โดยผู้ว่าจ้างไม่ต้องออกเงินใด ๆ ในการนี้ทั้งสิ้น หากผู้รับจ้างไม่กระทำการดังกล่าวภายในกำหนดเวลา ๑๕ วัน นับถัดจากวันที่ได้รับแจ้งเป็นหนังสือจากผู้ว่าจ้างหรือไม่ทำการแก้ไขให้ถูกต้องเรียบร้อยภายในเวลาที่ผู้ว่าจ้างกำหนด ให้ผู้ว่าจ้างมีสิทธิที่จะทำการนั้นเองหรือจ้างผู้อื่นให้ทำงานนั้น โดยผู้รับจ้างต้องเป็นผู้ออกค่าใช้จ่ายเองทั้งสิ้น

- สงวนสิทธิ์ค่าปรับกรณีส่งมอบเกินกำหนด โดยคิดค่าปรับเป็นรายวันในอัตราร้อยละ ๐.๑๐ ของราคางานจ้าง แต่ต้องไม่ต่ำกว่าวันละ ๑๐๐.๐๐ บาท
- ส่วนราชการสงวนสิทธิ์ที่จะไม่รับมอบถ้าปรากฏว่าสินค้านั้นมีลักษณะไม่ตรงตามรายการที่ระบุไว้ในใบสั่งจ้าง กรณีนี้ผู้รับจ้างจะต้องดำเนินการเปลี่ยนใหม่ให้ถูกต้องตามใบสั่งจ้างทุกประการ

๗. การจ้างช่วง ผู้รับจ้างจะต้องไม่เอางานทั้งหมดหรือแต่บางส่วนไปจ้างช่วงอีกทอดหนึ่ง เว้นแต่การจ้างช่วงงานแต่บางส่วนที่ได้รับอนุญาตเป็นหนังสือจากผู้ว่าจ้างแล้ว การที่ผู้ว่าจ้างได้อนุญาตให้จ้างช่วงงานแต่บางส่วนดังกล่าวนี้ ไม่เป็นเหตุให้ผู้รับจ้างหลุดพ้นจากความรับผิดชอบหรือพ้นหน้าที่และผู้รับจ้างจะยังคงต้องรับผิดชอบในความผิดและความประมาทเลินเล่อของผู้รับจ้างช่วง หรือของตัวแทนหรือลูกจ้างของผู้รับจ้างช่วงนั้นทุกประการ กรณีผู้รับจ้างไปจ้างช่วงงานแต่บางส่วน โดยฝ่าฝืนความในวรรคหนึ่ง ผู้รับจ้างต้องชำระค่าปรับให้แก่ผู้ว่าจ้างเป็นจำนวนเงินในอัตราร้อยละ ๑๐ (สิบ) ของวงเงินของงาน ที่จ้างช่วง ทั้งนี้ ไม่ตัดสิทธิผู้ว่าจ้างในการบอกเลิกสัญญา
๘. การประเมินผลการปฏิบัติงานของผู้ประกอบการ หน่วยงานของรัฐสามารถนำผลการปฏิบัติงานแล้วเสร็จตามสัญญาหรือข้อตกลงของคู่สัญญาเพื่อนำมาประเมินผลการปฏิบัติงานของผู้ประกอบการ
๙. หลักประกันสัญญาการปฏิบัติตามสัญญา ขณะทำสัญญานี้ผู้รับจ้างได้นำหลักประกันสัญญา เป็นเงินสด จำนวนเงิน ๒,๓๕๐.๐๐ บาท (สองพันสามร้อยห้าสิบบาทถ้วน) ซึ่งเท่ากับร้อยละ ๕ (ห้า) ของราคาค่าจ้างตามสัญญา มามอบให้แก่ผู้ว่าจ้างเพื่อเป็นหลักประกันการปฏิบัติตามสัญญานี้

**หมายเหตุ :**

๑. การติดอากรแสตมป์ให้เป็นไปตามประมวลกฎหมายรัษฎากร หากต้องการให้ใบสั่งจ้างมีผลตามกฎหมาย
๒. ใบสั่งจ้างนี้อ้างอิงตามเลขที่โครงการ ๖๕๑๒๗๒๓๒๐๓๙ จ้างปรับปรุงสะพานทางเดินเท้า ซอย ๑/๑ หมู่ ๒ ประชากร่วมใจ ๒

โดยวิธีเฉพาะเจาะจง

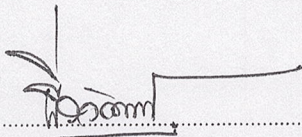
ลงชื่อ..... .....ผู้สั่งจ้าง

( นายธีรวัฒน์ จันทร์เสมา )

นายกเทศมนตรีตำบลเหมืองใหม่

วันที่ ๑๖ ธันวาคม ๒๕๖๕

ลงชื่อ..... .....ผู้รับใบสั่งจ้าง

( นายพงศ์กฤษ ธรรมปิยานันท์ )

เจ้าของกิจการ

วันที่ ๑๖ ธันวาคม ๒๕๖๕

เลขที่โครงการ ๖๕๑๒๗๒๓๒๐๓๙

เลขคุมสัญญา ๖๕๑๒๑๔๒๐๓๖๓๖



ใบเสนอราคา

เรียน นายกเทศมนตรีตำบลเหมืองใหม่

1. ข้าพเจ้า พงษ์พงษ์ ธรรมมาพันธ์ อยู่เลขที่ ๗ ม.5

ถนน ตำบล/แขวง ๒๗๑๑๓ อำเภอ/เขต อัมพวา

จังหวัด จันทบุรี โทร. 092-272565

ผู้ลงนามข้างท้ายนี้ขอเสนอที่จะทำงาน ซ่อมแซมฝายทางหลวงชนบท ๓๓๓ ม. ๖ ร. ๖  
ของ ๑/๑ หมู่ ๕ ตำบลอัมพวา อ. อัมพวา จ. จันทบุรี

ตามราคาค่างที่ได้ระบุไว้ในบัญชีรายการก่อสร้างหรือใบแจ้งปริมาณงานและราคาแนบท้ายใบเสนอราคานี้เป็นเงินทั้งสิ้น 47,000.- บาท ( สี่หมื่นเจ็ดพันบาทถ้วน )

ซึ่งได้รวมภาษีมูลค่าเพิ่มจำนวน ..... บาท ตลอดจนภาษีอากรนั้น ๆ และค่าใช้จ่ายทั้งปวงไว้ด้วยแล้ว

คำเสนอนี้จะยืนอยู่เป็นระยะเวลา 30 วัน นับแต่วันที่เสนอราคา กำหนดเวลาส่งมอบ ภายใน 30 วัน

เสนอมา ณ วันที่ 14 เดือน สิงหาคม พ.ศ. 2565

(ลงชื่อ) พงษ์พงษ์ ธรรมมาพันธ์ ผู้ว่าจ้าง  
ตำแหน่ง (นายช่างก่อสร้าง) (นายช่างก่อสร้าง) (นายช่างก่อสร้าง)

เรียน ปลัดเทศบาล/นายกเทศมนตรี  
- เห็นควรให้นายพงษ์พงษ์ ธรรมมาพันธ์  
เป็นคู่สัญญาจ้างซ่อมแซมฝายทางหลวงชนบท  
๓๓๓ ม. ๖ ร. ๖ อ. อัมพวา จ. จันทบุรี  
จำนวนเงิน 47,000.- บาท ( สี่หมื่นเจ็ดพันบาทถ้วน )  
ซึ่งเป็นราคาที่เสนอมาเรียบร้อยแล้ว  
และขอเสนอระยะเวลาดำเนินการ 30 วัน  
- จึงเรียนมาเพื่อโปรดพิจารณา

(ลงชื่อ) พงษ์พงษ์ ธรรมมาพันธ์ ผู้รับจ้าง  
(นายช่างก่อสร้าง) (นายช่างก่อสร้าง) (นายช่างก่อสร้าง)

(ลงชื่อ) พงษ์พงษ์ ธรรมมาพันธ์ พยาน  
(นายช่างก่อสร้าง) (นายช่างก่อสร้าง) (นายช่างก่อสร้าง)

(ลงชื่อ) พงษ์พงษ์ ธรรมมาพันธ์ พยาน  
(นายช่างก่อสร้าง) (นายช่างก่อสร้าง) (นายช่างก่อสร้าง)

เรียน นายกเทศมนตรี  
- เพื่อโปรดทราบ/พิจารณา  
- เห็นควรดำเนินการ  
ตามเสนา

เรียน ปลัดเทศบาล  
- เพื่อโปรดทราบ  
- เห็นควรพิจารณา  
ข้อ ๑/๑  
(นางสาวอุไรวรรณ ทางเขน)

(นางสาวบัณฑิต มาบัณฑิต)  
หัวหน้าสำนักปลัด รักษาราชการแทน  
ปลัดเทศบาลตำบลเหมืองใหม่

(นายธีรวัฒน์ จันทร์เสมา)  
นายกเทศมนตรีตำบลเหมืองใหม่

บัญชีปริมาณงานซ่อมแซมสะพานทางเดินเท้า คสล.

สถานที่ก่อสร้าง บริเวณซอย 1/1 หมู่ที่ 2 ประชากร่วมใจ ตำบลเหมืองใหม่ อำเภออัมพวา จังหวัดสมุทรสงคราม

เสนอราคาโดย..... พ.อ. พงษ์ภักดิ์ อรรถมนต์

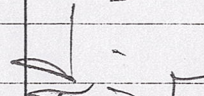
ลำดับที่	รายการ	จำนวน	หน่วย	ค่าวัสดุ		ค่าแรง		รวมค่าแรงวัสดุ และแรงงาน	หมายเหตุ
				ราคาต่อหน่วย	จำนวนเงิน	ราคาต่อหน่วย	จำนวนเงิน		
1	งานรื้อถอน								
	- รื้อทางเดินเท้า เดิม	10	ตร.ม.	-	-	300.00	3,000.00	3,000.00	
2	งานโครงสร้างวิศวกรรมงานเสาเข็ม								
	- เสาเข็มคอนกรีตอัดแรง I ขนาด 0.15x0.15x3.00 ม.	2.00	ต้น	1,800.00	3,600.00	600.00	1,200.00	1,800.00	
	งานฐานราก								
	- กรีด 280 Ksc. ทรงลูกบาศก์	0.76	ลบ.ม.	1,850.00	1,406.00	300.00	228.00	1,634.00	
	- เหล็ก DB 12	17.04	กก.	19.70	335.69	1.30	23.27	108.96	
	- เหล็ก RB 9	6.00	กก.	18.63	111.78	1.60	27.60	139.38	
	- ลวดผูกเหล็ก	1.10	กก.	45.00	49.50	-	-	49.50	
	- ค่าแรงไม้แบบ	1.05	ตร.ม.	-	-	140.00	147.00	147.00	
	- ไม้แบบ ใช้ 100%	11.34	ลบ.ฟ.	500.00	5,670.00	-	-	5,670.00	
	- ไม้คร่าว 30%	1.50	ลบ.ฟ.	500.00	750.00	-	-	750.00	
	- ตะปู	0.50	กก.	30.00	15.00	(ลงชื่อ).....		15.00	

(... นายชัชวาลย์ ... ลักขณ์สงวน ...)

(ลงชื่อ)..... พ.อ. พงษ์ภักดิ์ อรรถมนต์ ..... ผู้รับจ้าง

(... นายพงษ์สิทธิ์ ... อรรถมนต์ ...)

(ลงชื่อ).....  ..... พยาน

(... นายสาวิตรี ... อรรถมนต์ ...)

(ลงชื่อ).....  ..... พยาน

(... นายสุวิทย์ ... อรรถมนต์ ...)

ลำดับที่	รายการ	จำนวน	หน่วย	ค่าวัสดุ		ค่าแรง		รวมค่าแรงวัสดุ และแรงงาน	หมายเหตุ
				ราคาต่อหน่วย	จำนวนเงิน	ราคาต่อหน่วย	จำนวนเงิน		
	เสา C1								
	- กรีด 280 Ksc. ทรงลูกบาศก์	0.30	ลบ.ม.	1,850.00	555.00	350.00	105.00	660.00	
	- เหล็ก DB 12	20.13	กก.	19.70	396.56	4.30	86.56	483.12	
	- เหล็ก RB 6	3.85	กก.	24.20	93.17	4.50	17.33	110.50	
	- ลวดผูกเหล็ก	1.10	กก.	45.00	49.50	-	-	49.50	
	- ค่าแรงไม้แบบ	0.47	ตร.ม.	-	-	140.00	65.80	65.80	
	- ไม้แบบ ใช้ 100%	5.10	ลบ.พ.	500.00	2,550.00	-	-	2,550.00	
	- ไม้คร่าว 30%	1.05	ลบ.พ.	500.00	525.00	-	-	525.00	
	- ตะปู	0.75	กก.	30.00	22.50	-	-	22.50	
	คาน B1								
	- กรีด 280 Ksc. ทรงลูกบาศก์	0.64	ลบ.ม.	1,850.00	1,184.00	350.00	224.00	1,408.00	
	- เหล็ก DB 12	20.40	กก.	19.70	401.88	4.30	87.72	489.60	
	- เหล็ก RB 6	3.75	กก.	24.20	90.75	4.50	16.88	107.63	
	- ลวดผูกเหล็ก	0.97	กก.	45.00	43.65	-	-	43.65	
	- ค่าแรงไม้แบบ	1.49	ตร.ม.	-	-	140.00	208.60	208.60	
	- ไม้แบบ ใช้ 100%	16.00	ลบ.พ.	500.00	8,000.00	-	-	8,000.00	
	- ไม้คร่าว 30%	1.86	ลบ.พ.	500.00	930.00	-	-	930.00	
	- ตะปู	0.75	กก.	30.00	22.50	-	-	22.50	

(ลงชื่อ)..... พยาน  
 (.....นางสาวอุษณรรณ..... พยาน.....)  
 (.....นางอุษณรรณ..... อุบลรัตน์.....)

ลำดับที่	รายการ	จำนวน	หน่วย	ค่าวัสดุ		ค่าแรง		รวมค่าแรงวัสดุ และแรงงาน	หมายเหตุ
				ราคาต่อหน่วย	จำนวนเงิน	ราคาต่อหน่วย	จำนวนเงิน		
	พื้น								
	- แผ่นพื้นสำเร็จรูป 0.35x0.5x1.00 ลวด 5 เส้น	14.00	แผ่น	80.00	1,120.00	350.00	4,900.00	6,020.00	
	- กริด 280 Ksc. ทรงลูกบาศก์	0.72	ลบ.ม.	1,850.00	1,332.00	350.00	252.00	1,584.00	
	- Wiremesh 4 mm. @0.20#	7.70	ตร.ม.	30.00	231.00	6.00	46.20	277.20	
	- เหล็ก RB 6	2.50	กก.	24.20	60.50	4.50	11.25	71.75	
	- ลวดผูกเหล็ก	0.65	กก.	45.00	29.25	-	-	29.25	
	- ค่าแรงไม้แบบ	0.99	ตร.ม.	-	-	140.00	138.60	138.60	
	- ไม้แบบ ใช้ 100%	10.67	ลบ.พ.	200.00	2,134.00	-	-	2,134.00	
	- ไม้คร่าว 30%	1.86	ลบ.พ.	200.00	372.00	-	-	372.00	
	- ตะปู	0.50	กก.	30.00	15.00	-	-	15.00	
								รวมค่าวัสดุ + แรงงาน	42,932.04
3	อื่น ๆ								

ผู้เสนอราคา.....  
 ( นาย พงษ์เกียรติ ชวรมงคลพันธ์ )  
 ตำแหน่ง.....  
 ลงวันที่ 14 สิงหาคม 2565

คำดำเนินการ 2,000.00  
 กำไร 2,067.96  
 ภาษี -  
 รวมเป็นเงินทั้งสิ้น 41,000.00

(ลงชื่อ).....ผู้ว่าจ้าง  
 ( นายสุวิวัฒน์ จันทร์ทอง )  
 (ลงชื่อ).....ผู้รับจ้าง  
 ( นายพงษ์เกียรติ ชวรมงคลพันธ์ )  
 (ลงชื่อ).....พยาน  
 ( นายสุวิวัฒน์ จันทร์ทอง )  
 (ลงชื่อ).....พยาน  
 ( นายสุวิวัฒน์ จันทร์ทอง )

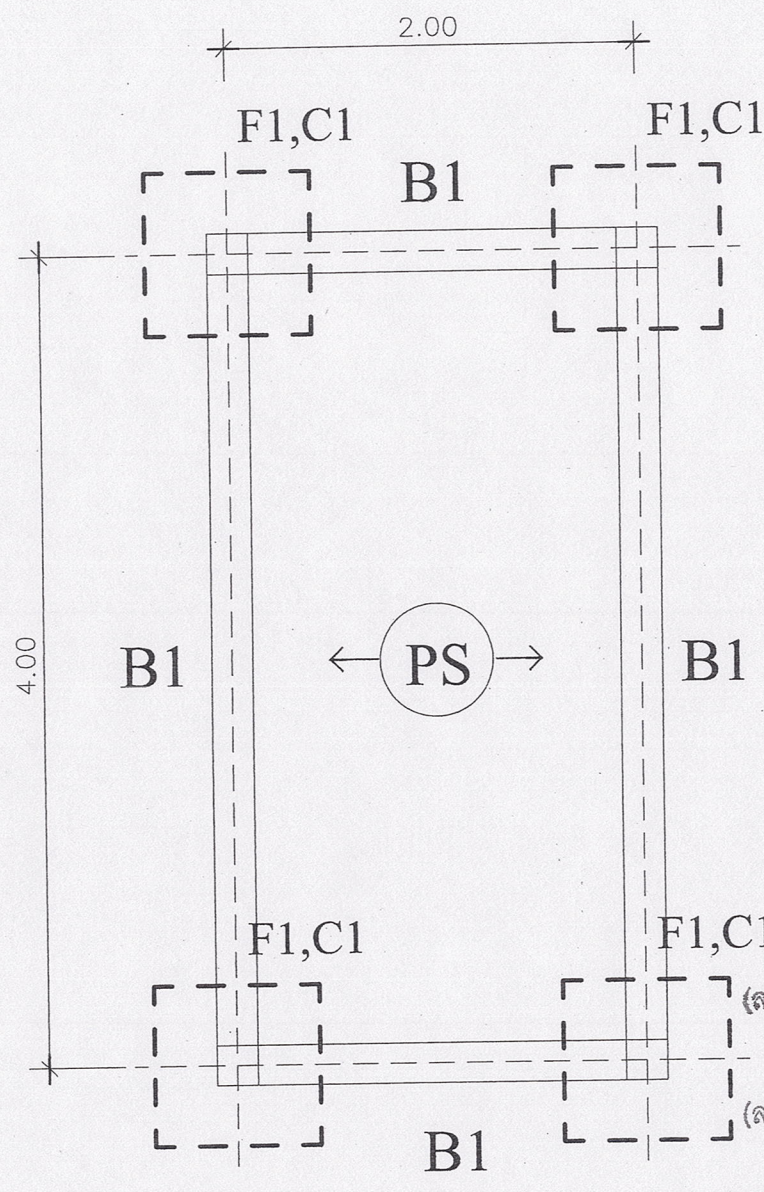

ชื่อโครงการ  
ปรับปรุงสะพานทางดินเท้า ขอบ 1/1 หมู่ 2 ประชากรร่วมใจ 2

อนุมัติ  
*[Signature]*  
(นายธีรวัฒน์ จันทร์เสมา)  
นายกเทศมนตรีตำบลเมืองใหม่

เห็นชอบ  
*[Signature]*  
(นางสาวบัณฑิตา มาบัณฑิต)  
หัวหน้าสำนักปลัด รักษาราชการแทน  
ปลัดเทศบาล

วิศวกร	
ตรวจแบบ	
สำรวจ	
เขียนแบบ	<i>[Signature]</i>

สถานที่ก่อสร้าง  
ผู้ว่าจ้าง

ว/ด/ป  
ผู้รับจ้าง

SCALE	แผนที่

(ลงชื่อ).....  
(..... นายธีรวัฒน์ จันทร์เสมา .....)  
(ลงชื่อ).....  
(..... นายณรงค์ศักดิ์ ..... อรณิงษาพิงก์ .....)  
(ลงชื่อ).....  
(..... นางสาวอุไรอรุณทิพย์ ..... ทนพิศ .....)  
(ลงชื่อ).....  
(..... นางสาวอุไรอรุณทิพย์ ..... อรณิงษาพิงก์ .....)



ชื่อโครงการ

ปรับปรุงสะพานทางดินเท้า ขอบ 1/1 หมู่ 2 ประชากรวมใจ 2

อนุมัติ

*[Signature]*

(นายธีรวัฒน์ จันทร์เสมา)  
นายกเทศมนตรีตำบลเมืองใหม่

เห็นชอบ

*[Signature]*

(นางสาวบัณฑิตา มาบัณฑิต)  
หัวหน้าสำนักปลัด รักษาการแทน  
ปลัดเทศบาล

วิศวกร

ตรวจแบบ

สำรวจ

เขียนแบบ

*[Signature]*

สถานที่ก่อสร้าง

ว/ด/ป

SCALE

แผ่นที่

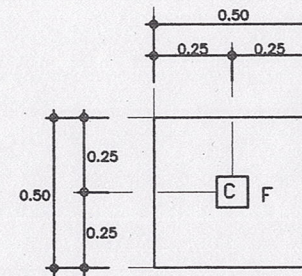
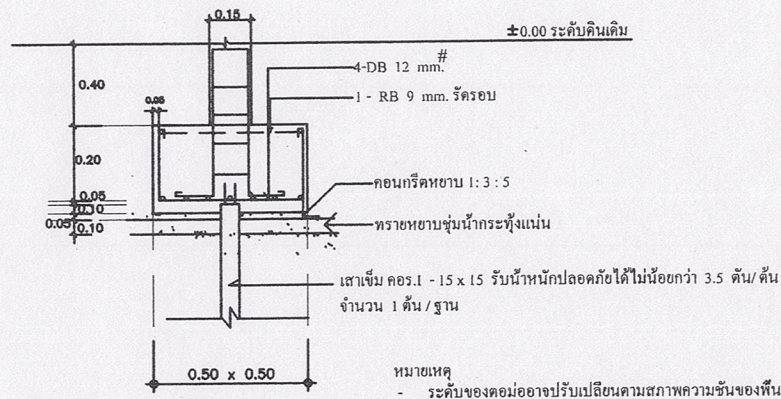

แบบแปลนฐานราก

แบบขยายฐานราก (F1)

(ลงชื่อ).....ผู้ว่าจ้าง

(*[Signature]*)

(ลงชื่อ).....ผู้รับจ้าง

(*[Signature]*)

(ลงชื่อ).....พยาน

(*[Signature]*)

(ลงชื่อ).....พยาน

(*[Signature]*)

